

MUNICIPIUL BUCUREȘTI
CONSILIUL LOCAL SECTOR 6

Calea Plevnei nr. 147 - 149, O.P. 12. 711311, București, Tel. 037/620.44.98/99; Fax. 037/620.44.46

HOTĂRÂRE

privind aprobarea Organigramei și a Statului de Funcții ale Direcției Generale de Asistență Socială și Protecția Copilului Sector 6

Având în vedere Raportul de specialitate al Direcției Generale de Asistență Socială și Protecția Copilului Sector 6 și Expunerea de motive a Primarului Sectorului 6;

Luând în considerare rapoartele Comisiilor de specialitate nr. 1 și nr. 5 ale Consiliului Local Sector 6;

Ținând seama de:

- H.C.G.M.B. nr. 224/2002 privind exercitarea de către Consiliul Local Sector 6 a atribuțiilor privind bugetul local, împrumuturile, virările de credite și modul de utilizare a rezervei bugetare, contul de încheiere a exercițiului bugetar, stabilirea impozitelor și taxelor locale, a altor taxe speciale, în condițiile legii, precum și organigrama, statul de funcții, numărul de personal și regulamentul de organizare și funcționare ale aparatului propriu de specialitate și ale serviciilor publice de interes local;
- Legea nr. 292/2011 a asistenței sociale, cu modificările și completările ulterioare;
- Legea nr. 272/2004 privind protecția și promovarea drepturilor copilului, republicată, cu modificările și completările ulterioare;
- Legea nr. 448/2006 privind protecția și promovarea drepturilor persoanelor cu handicap, republicată, cu modificările și completările ulterioare;
- Legea nr. 53/2003 – Codul Muncii, republicată, cu modificările și completările ulterioare;
- Legea nr. 188/1999 privind Statutul funcționarilor publici, republicată, cu modificările și completările ulterioare;
- O.G. nr. 68/2003 privind serviciile sociale, cu modificările și completările ulterioare;
- H.G. nr. 867/2015 pentru aprobarea Nomenclatorului serviciilor sociale, precum și a regulamentelor-cadru de organizare și funcționare a serviciilor sociale, cu modificările și completările ulterioare;
- H.G. nr. 584/2016 pentru modificarea și completarea normelor metodologice de aplicare a prevederilor Legii nr. 197/2012 privind asigurarea calității în domeniul serviciilor sociale, aprobate prin Hotărârea Guvernului nr. 118/2014 și a Hotărârii Guvernului nr. 867/2015 pentru aprobarea Nomenclatorului serviciilor sociale, precum și a regulamentelor-cadru de organizare și funcționare a serviciilor sociale;
- Prevederile art. 4 din H.G. nr. 797/2017 pentru aprobarea regulamentelor cadru de organizare și funcționare ale serviciilor publice de asistență socială și a structurii orientative de personal;
- Nota de Fundamentare cu nr. D/25531/05.12.2017, întocmită de către

D.G.A.S.P.C. Sector 6;

- Avizul nr. 68273/2017 al Ministerului Dezvoltării Regionale Administrației Publice și Fondurilor Europene – Agenția Națională a Funcționarilor Publici;

În temeiul dispozițiilor art. 45 alin. (1), precum și cele ale art. 81 alin. (2) lit. e) și n) din Legea nr. 215/2001 a administrației publice locale, republicată, cu modificările și completările ulterioare;

Consiliul Local Sector 6,

HOTĂRĂȘTE:

Art. 1. Se aprobă Organigrama și Statul de funcții ale Direcției Generale de Asistență Socială și Protecția Copilului Sector 6, conform Anexelor nr. 1-5, care fac parte integrantă din prezenta hotărâre.

Art. 2. Directorul General al Direcției Generale de Asistență Socială și Protecția Copilului Sector 6 este mandatat să facă treceri de posturi de la un compartiment la altul, transformări sau schimbări de posturi între compartimente, în cazul în care nevoile instituției o cer, cu respectarea numărului de posturi aprobat.

Art. 3. În termen de 60 de zile de la intrarea în vigoare a prezentei hotărâri Direcția Generală de Asistență Socială și Protecția Copilului Sector 6 va elabora și va înainta spre dezbatere și aprobare Consiliului Local Sector 6, modificarea Regulamentului de Organizare și Funcționare al instituției.

Art. 4. (1) Primarul Sectorului 6 și D.G.A.S.P.C. Sector 6 vor duce la îndeplinire prevederile prezentei, conform competențelor.

(2) Comunicarea și aducerea la cunoștința publică se vor face, conform competențelor, prin grija Secretarului Sectorului 6.

PREȘEDINTE DE ȘEDINȚĂ,

Traian Pană

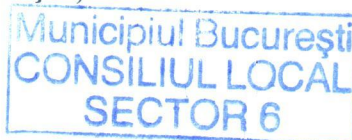

CONTRASEMNEAZĂ
pentru legalitate
Secretarul Sectorului 6,



Demirel Spiridon

Nr.: 340

Data: 19.12.2017

Anexa nr. 1
la H.C.L. Sector 6 nr. din 19.12.2007

DIRECTOR GENERAL
Municipalitatea Bucuresti
Sector 6

PRESEDINTE DE SEDINTA
Municipalitatea Bucuresti
Sector 6

* Unitate juridica cu personalitate juridica aflata in subordinea D.G.A.S.P.C. S6

COMISIA DE EVALUARE PERSOANE ADULTE CU HANDICAP

SECRETAR

COMISIA PENTRU PROTECTIA COPILULUI

DIRECTIA GENERALA DE ASISTENTA SOCIALA SI PROTECTIA COPILULUI
DIRECTOR GENERAL
1 + 1107 (358 personal de specialitate + 750 personal centre)

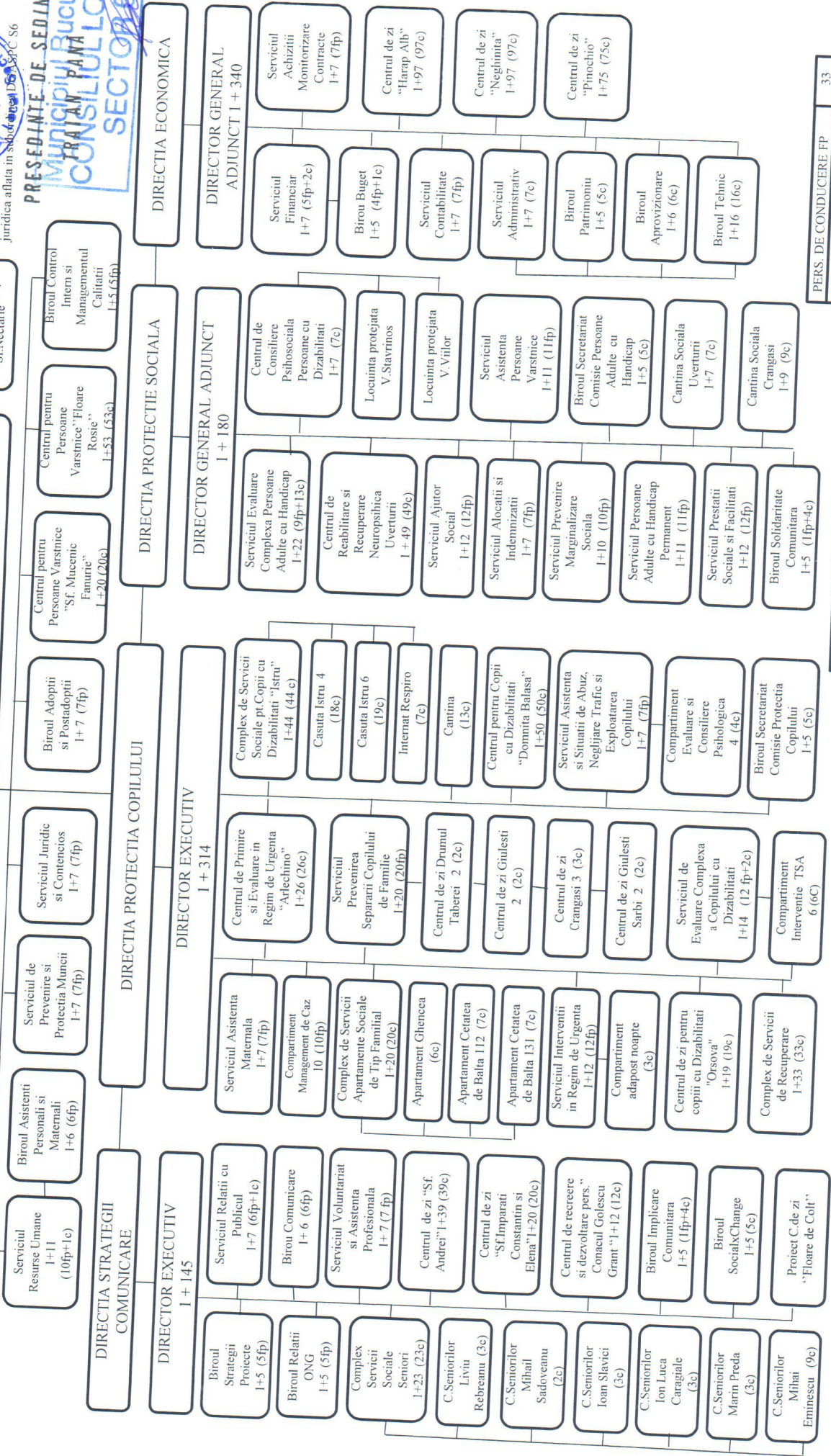

AS SI MEDIERE COMUNITARA	4
ASIST.PERSONALI SI MATERN.	600
ASIST.PERS. PROFESIONISTI	10

PERS. DE CONDUCERE FP	33
PERS. DE CONDUCERE C	26
PERS. DE EXECUTIE FP	237
PERS. DE EXECUTIE C	812
TOTAL	1108



MUNICIPIUL BUCUREȘTI
CONSILIUL LOCAL AL SECTORULUI 6
DIRECȚIA GENERALĂ DE ASISTENȚĂ SOCIALĂ ȘI PROTECȚIA COPILULUI
Str. Cernigoara nr. 38 - 40, Tel. 021.745.72.37; Fax. 021.745.62.29
web: www.asistentasociala6.ro ; e-mail: office@dgaspe6.com



COD OPERATOR BAZĂ DATE CU CARACTER PERSONAL NR. 5122/11537 ȘI 13327/2007

ANEXA NR. 2
LA HCL. 340/19.12.2017

STAT DE FUNCȚII PUBLICE

FUNȚII DE CONDUCERE	GRAD	TREAPTA SALARIZARE	NR.POSTURI
DIR.GENERAL	II		1
DIR.GEN.ADJ.	II		2
DIR.EXECUTIV	II		2
SEF SERVICIU	II		21
SEF BIROU	II		7
TOTAL FUNCȚII DE CONDUCERE			33

FUNȚII DE EXECUȚIE	GRAD PROFESIONAL	NIVEL STUDII	NR.POSTURI
CONS.JURIDIC	SUPERIOR	S	6
CONSILIER	SUPERIOR	S	4
INSPECTOR	SUPERIOR	S	134
INSPECTOR	DEBUTANT	S	1
INSPECTOR	PRINCIPAL	S	45
INSPECTOR	ASISTENT	S	27
REFERENT	SUPERIOR	M	19
REFERENT SP.	SUPERIOR	SSD	1
TOTAL FUNCȚII PUBLICE DE EXECUȚIE			237

TOTAL POSTURI FUNCȚII PUBLICE - 270

DIRECTOR GENERAL
SCHMUTZER GABRIELA GIORGIANA



PRESEDINTE DE SEDINȚĂ
TRAIAN PANĂ
Municipiul București
CONSILIUL LOCAL
SECTOR 6



ANEXA NR. 3
LA HCL nr. 340/19.12.2017

STAT FUNCȚII CONTRACTUALE

Funcții de conducere

Nr. crt.	DENUMIRE FUNCȚIE	Studii	Grad	Directie	C.zi	Centre/Complex.	Total gen.
1	Sef serviciu/centru/birou	S	II	9	9	8	26

Funcții de execuție personal contractual

Nr. crt.	DENUMIRE FUNCȚIE	Studii	Grad	Directie	C.zi	Centre/Complex.	Total gen.
1	Inspector de sp.	S	IA	15			15
2	Inspector de sp.	S	I	11			11
3	Inspector de sp.	S	II	7			7
4	Educator	S			7	5	12
5	Educator pr.	S			73	35	108
6	Medic Primar	S		4		1	5
7	Medic Specialist	S		2	1		3
8	Medic	S			1	1	2
9	Psiholog principal	S				1	1
10	Psiholog specialist	S		1	4	3	8
11	Psiholog practicant	S		11	5	20	36
12	Psiholog stagiar	S				4	4
13	Psiholog debutant	S				1	1
14	Asistent social principal	S		3		1	4
15	Asistent social specialist	S				4	4
16	Asistent social practicant	S		3	2	3	8
17	Asistent social debutant	S		5			5
18	Kinet./Fiziokinet/Psihop./Logoped/Profesor CFM. Pr.	S			3		3
19	Kinet./Fiziokinet/Psihop./Logoped/Profesor CFM.	S		3	2	16	21
20	Kinet./Fiziokinet/Psihop./Logoped/Profesor CFM. Deb.	S				2	2
21	Asistent medical	S			1		1
22	Asistent medical principal	S			1		1
23	Asistent medical	PL			26	13	39
24	Asistent medical principal	PL			27	14	41
25	Asistent medical debutant	PL				1	1
26	Asistent medical principal	M				1	1
27	Masor	M				1	1
28	Infirmiera	G			147	46	193
29	Ingrijitoare			1	29	17	47
30	Spalatoreasa				11	4	15
31	Administrator	M	I		6	1	7
32	Magaziner	M/G		1	5	2	8
33	Referent/Inspector	M	IA	7			7
34	Referent/Inspector	M	I	2			2
36	Instructor de educatie	M			3	1	4
37	Instructor de educatie principal	M			23	11	34
38	Educator/educator puericultor principal	M			59		59
39	Educator/educator puericultor	M			4		4
40	Animator socio-educativ.pr	M				2	2
41	Sofer	M/G		15			15
42	M.calificat	G	I	5			5
43	Bucatar				10	35	65
	TOTAL funcții de execuție			106	475	231	812
	TOTAL funcții conducere/execuție			115	484	239	838

TOTAL FUNCȚII CONTRACTUALE - 833

DIRECTOR GENERAL
SCHMUTZER GABRIELA GIORGIANA



PRESEDINTE DE SEDINTĂ

TRAIAN PANĂ
Municipiul București
CONSILIUL LOCAL
SECTOR 6



STAT FUNCȚII CONTRACTUALE - Centre de zi

Funcții de conducere																					
Nr crt	DENUMIRE	Niv	C.zi	C.zi	C.R.D.P. Conac G. Grant	C.zi CD Orsova	C de zi (scoli)	C.S.S.C.D. Istru	Cantina Istru	C.C.D. D.Balasa Harap Alb	C.zi	C.zi	C.zi	Total							
1	Sef serviciu/birou	S	IA	1	1	1	0	1	0	1	1	1	1	9							
Funcții de executie																					
Nr crt	DENUMIRE	Niv	C.zi	C.zi	C.R.D.P. Conac G. Grant	C.zi CD Orsova	C de zi (scoli)	C.S.S.C.D. Istru	Cantina Istru	C.C.D. D.Balasa Harap Alb	C.zi	C.zi	C.zi	Total							
1	Educator	S		2	2	2								7							
2	Educator principal	S	11	6	7	8	6	11		10	6	5	3	73							
3	Medic specialist	S								1				1							
4	Medic	S												1							
5	Psiholog specialist	S												1							
6	Psiholog practicant	S												1							
7	Psihop./Kinet./Logoped/Inter.mimico-gestual/Prof CFM. Pr.	S				4	2			1		1	1	4							
8	Psihop./Kinet./Logoped/Inter.mimico-gestual/Prof CFM. Pr.	S												5							
9	Asistent Social practicant	S				2				3				3							
10	Asistent medical principal	S								1				2							
11	Asistent medical	S												2							
12	Asistent medical principal	S												1							
13	Asistent medical	PL		1	1			3		4	7	4	7	27							
14	Administrator	PL		1	1	1		3		1	4	3	12	26							
15	Magaziner	M		1				1		1	1	1	1	6							
16	Instructor de educatie principal	M/G	I						1	1	1	1	1	5							
17	Instructor de educatie	M		1				9		13				23							
18	Educator/Educator puericultor principal	M			2			1						3							
19	Educator/Educator puericultor	M					3							3							
20	Infirmiera	M									20	23	13	59							
21	Ingrijitor	G	18	8		2					2	1	1	4							
22	Spalatoreasa		1		3			11			38	46	24	147							
23	Bucatar								4	6	5	4	6	29							
TOTAL functii de executie												5	2		2	5	6	5	4	35	
TOTAL FUNCȚII CONTRACTUALE - 484												39	20	12	19	9	44	50	97	75	475

DIRECTOR GENERAL
SCHMUTZER GABRIELA GEORGIANA

PRESEDINTE DE SEDINTA
Municipalitate Cărușești
CONSILIUL LOCAL
SECTOR 484

STAT FUNCȚII CONTRACTUALE - Centre și Complexuri

Funcții de conducere		Funcții de executie										Total	
Nr	DENUMIRE	Studii	Niv	Compl. S. Sociale Seniori	Compl. Serv. Ap. T. Fam.	Compl. Serv. Recuper.	C.R.R.N. Uverturii	C. Cons. Psihosoc. Pers. Dizab.	C.P.V. Sf. Mucenic Fanurie	C.P.V. Fl. Rosie	C.P.E.R.U. Arlechino	Total	
1	Sef serviciu/ birou	S	IA	1	1	1	1	1	1	1	1	8	
Funcții de executie													
Nr	DENUMIRE	Studii	Niv	Compl. S. Sociale Seniori	Compl. Serv. Ap. T. Fam.	Compl. Serv. Recuper.	C.R.R.N. Uverturii	C. Cons. Psihosoc. Pers. Dizab.	C.P.V. Sf. Mucenic Fanurie	C.P.V. Fl. Rosie	C.P.E.R.U. Arlechino	Total	
1	Educator	S		1		1	1				2	5	
2	Educator principal	S		6	11	3	5			3	7	35	
3	Instructor de educatie	M		1								1	
4	Instructor de educatie principal	M			4			1			6	11	
5	Animator socio-educativ principal	M										2	
6	Medic primar	S								2		2	
7	Medic	S								1		1	
8	Psiholog principal	S				1	1					1	
9	Psiholog specialist	S										1	
10	Psiholog practicant	S				1						1	
11	Psiholog stagiar	S		4	1	8	1	2				3	
12	Psiholog debutant	S				4		1		2		20	
14	Asistent social principal	S		1								4	
15	Asistent social specialist	S						1				1	
16	Asistent social practicant	S		3								1	
17	Kinet./Fiziokinet./Logoped/ Prof.CFM/ Psihoped.	S			1	1	1					4	
18	Kinet./Fiziokinet./Logoped/ Prof.CFM/ Psihoped.Deb.	S				9	2	1				3	
19	Asistent medical	S				2				4		16	
20	Asistent medical principal	PL					4					2	
21	Asistent medical debutant	PL					4		3	6		13	
22	Asistent medical principal	PL							3	4	3	14	
23	Masor	M								1		1	
24	Infirmiera	M								1		1	
25	Ingrjitor	G					18			1		1	
26	Spalatoreasa			6		2	2		12	14	2	46	
27	Administrator								1	3	3	17	
28	Magaziner	M	I							2		4	
29	Bucatar	M/G					1					1	
TOTAL functii de executie				1	3	1	6			1		2	
TOTAL FUNCȚII CONTRACTUALE - 239				23	20	33	49	7	20	53	26	231	

DIRECȚIA GENERALĂ DE ASISTENȚĂ SOCIALĂ ȘI PROTECȚIA COPILULUI
SCHIMBUTZOR GABRIELA STORGIANA
Director General

PRESEDINTE DE SEDINTA
Municipiului Bucuresti
TRAIAN PANA
CONSILIUL LOCAL
SECTOR 6